NUESTROS SERVICIOS

Medicina integral y regenerativa

- Medicina general y especializada
- Medicina regenerativa y terapia celular
- Terapia ortomolecular intravenosa y péptidos
- **EMT · Estimulación Magnética Transcraneal**
- Terapia oxidativa y anticáncer
- Terapia electrocristalina y musicoterapia
- Terapia emocional y biodescodificación
- Endoscopia gastrointestinal
- Pediatría
- Urgencias médicas
- Atención médica a domicilio

SALUD Y VIDA

PROFESIONALISMO, CALIDAD Y PRECIO

CONSULTORIO MÉDICO BIO-REGENERATIVO

"SALUD Y VIDA"

Calle 21 108c, entre 26 y 28
Cholul, Mérida, Yucatán

CITAS · LLAMADAS Y WHATSAPP

999-367-7094

999-513-5831

Agenda tu valoración

Dr. Jesús H. Moreno Ortiz

SALUD Y VIDA

TODO SUMA

¿Tienes un paciente con...

Autismo, TDAH, Parkinson, Alzheimer, demencia, embolias, depresión, ansiedad o insomnio?



Estimulación Magnética Transcraneal (EMT)

Dr. Jesús H. Moreno Ortiz
U.N.A.M. · Sec. de Salud del DDF
I.M.S.S. Centro Médico La Raza

NUEVO

¿Qué es la EMT?

En el Consultorio Médico Bio-Regenerativo “Salud y Vida” **mejoramos su calidad de vida** con un tratamiento médico integral, complementado con novedosas terapias alternativas. **“Todo suma”** para obtener los mejores resultados en su salud.

La **Estimulación Magnética Transcraneal (EMT)** utiliza pulsos magnéticos para estimular áreas específicas del cerebro. Ayuda a modular la actividad cerebral, favorece el equilibrio neuronal y mejora funciones como el estado de ánimo, la concentración y el bienestar emocional.



Un dispositivo que se coloca sobre la cabeza genera campos magnéticos. **Segura, sin fármacos y sin cirugía.**

¿PARA QUIÉN?

Autismo y TDAH

La EMT ha mostrado ser una gran herramienta para ayudar a frenar su avance, mejorar alteraciones conductuales, disminuir las crisis, estabilizar al paciente y ralentizar el deterioro cognitivo.

Asimismo, hay estudios que evidencian que aplicada junto a Terapia Celular y Regenerativa (células madre, exosomas y péptidos), en etapas tempranas de la enfermedad, se han observado mejorías importantes.

Neurológicos y psiquiátricos

Parkinson, Alzheimer, demencia, embolias y sus secuelas, parálisis facial. Esquizofrenia, trastorno obsesivo-compulsivo, bipolaridad, adicciones, depresión, ansiedad, estrés y problemas emocionales.

La EMT es una terapia complementaria de gran ayuda: ofrece efectos terapéuticos, de relajación y neuromodulación, con cambios duraderos en la actividad cerebral.

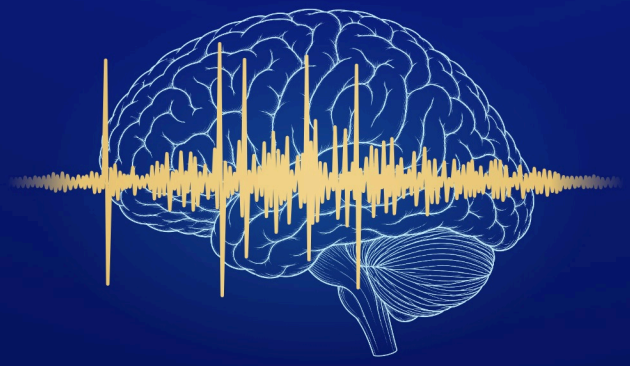

EL TRATAMIENTO

¿Cómo son las sesiones?

Con **protocolos personalizados**, la EMT se aplica por sesiones. La duración depende del problema y de la respuesta de cada paciente.

- **25–40** minutos por sesión
- **1–3** sesiones por semana
- **12–20** sesiones en promedio



“Es como ir a un gym, en donde el músculo a nutrir, fortalecer y modular es **el cerebro**.”